62 La Canción de los Redimidos

Traducido Por
Eduardo Balderas

Letra y Música de
Evan Stephens

Moderato animato

f

U - ná - ni - mes can-tad Las vo - ces le - van-tad,

O - fren - das de a-mor dad al Se - ñor, O can-tad

O - fren-das de a - mor dad al Se - ñor, Can-

Can-tad al Se-ñor

can - cio - nes de gra - ti - tud, de gra-

ción tra - ed al Se - ñor hoy can-tad

Gra - ti - tud

ti - tud. Ven - ci - dos ya son el mal y Sa - ta-

gra - ti - tud

Por el Se-ñor ven-

nás, Ven - ci - dos ya son el mal y Sa - ta - nás.

La Canción de los Redimidos

Más despacio

Duo: 1er. verso, soprano y alto. 2do. tenor y bajo

p

1. En al - ta voz con la
2. La gran ca - de - na por

Soprano *pp*

Contralto *pp*

Can - tad en voz

Tenor *pp*

Bajo *pp* stacato

¡Oh! can - tad en voz muy al - ta,

voz de un án-gel, Go - zo lle-vad a los
si - glos que-bra-da, Ya u - ni - rá a los

al - ta co-mo án-gel, Paz a los que

sí, can-tad- lo co-mo án-gel, Paz ha - brá pa - ra los pre-sos

pre - sos en cár-cel; Dad - les men-sa - je de
hom - bres en u - no; Hi - jos y pa - dres de

pre - sos es - ta-rán; En - viad del lu-
ya en cár-cel

que en cár-cel es - ta-rán; ¡Oh! en-viad-les el men-sa - je

La Canción de los Redimidos

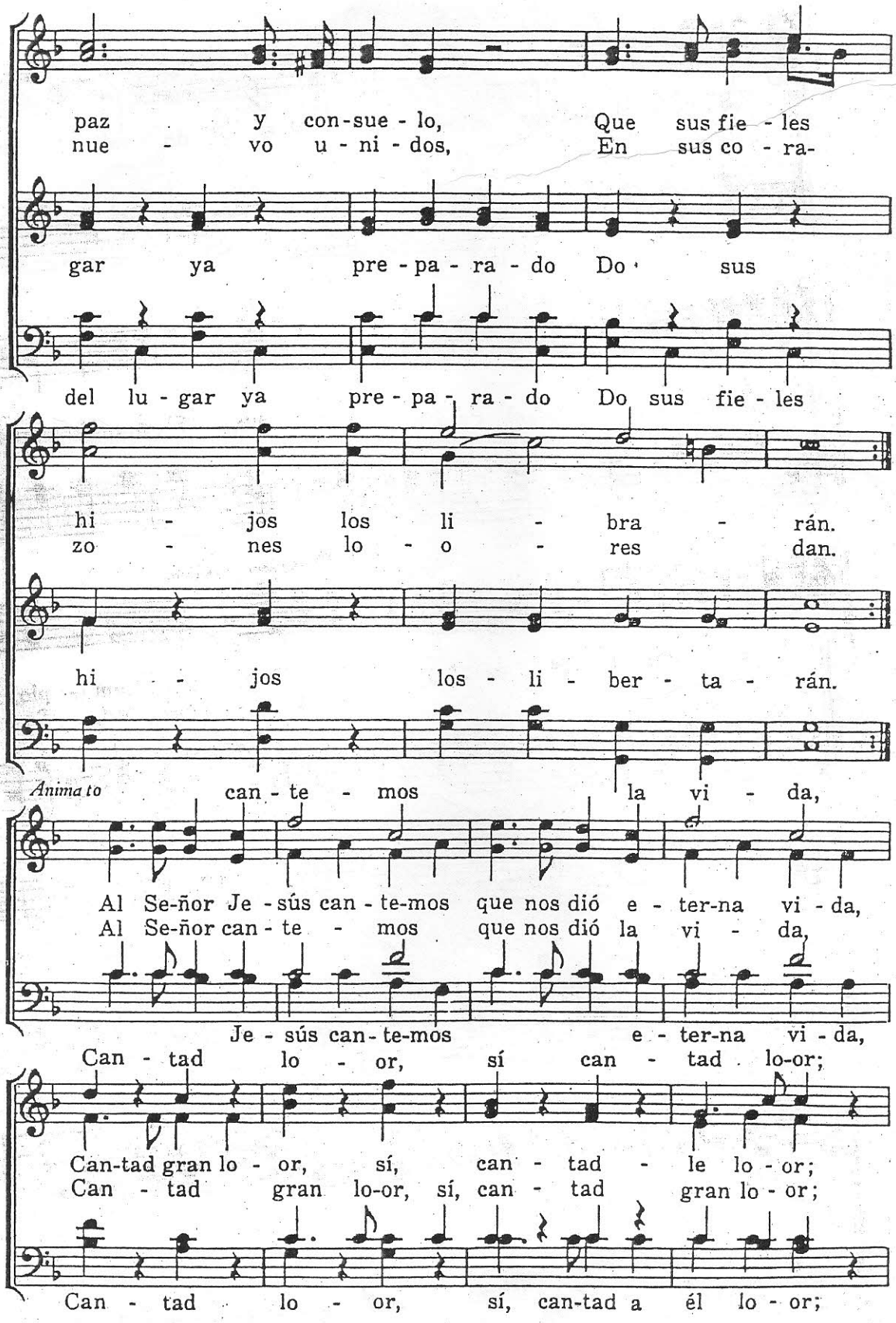

La Canción de los Redimidos

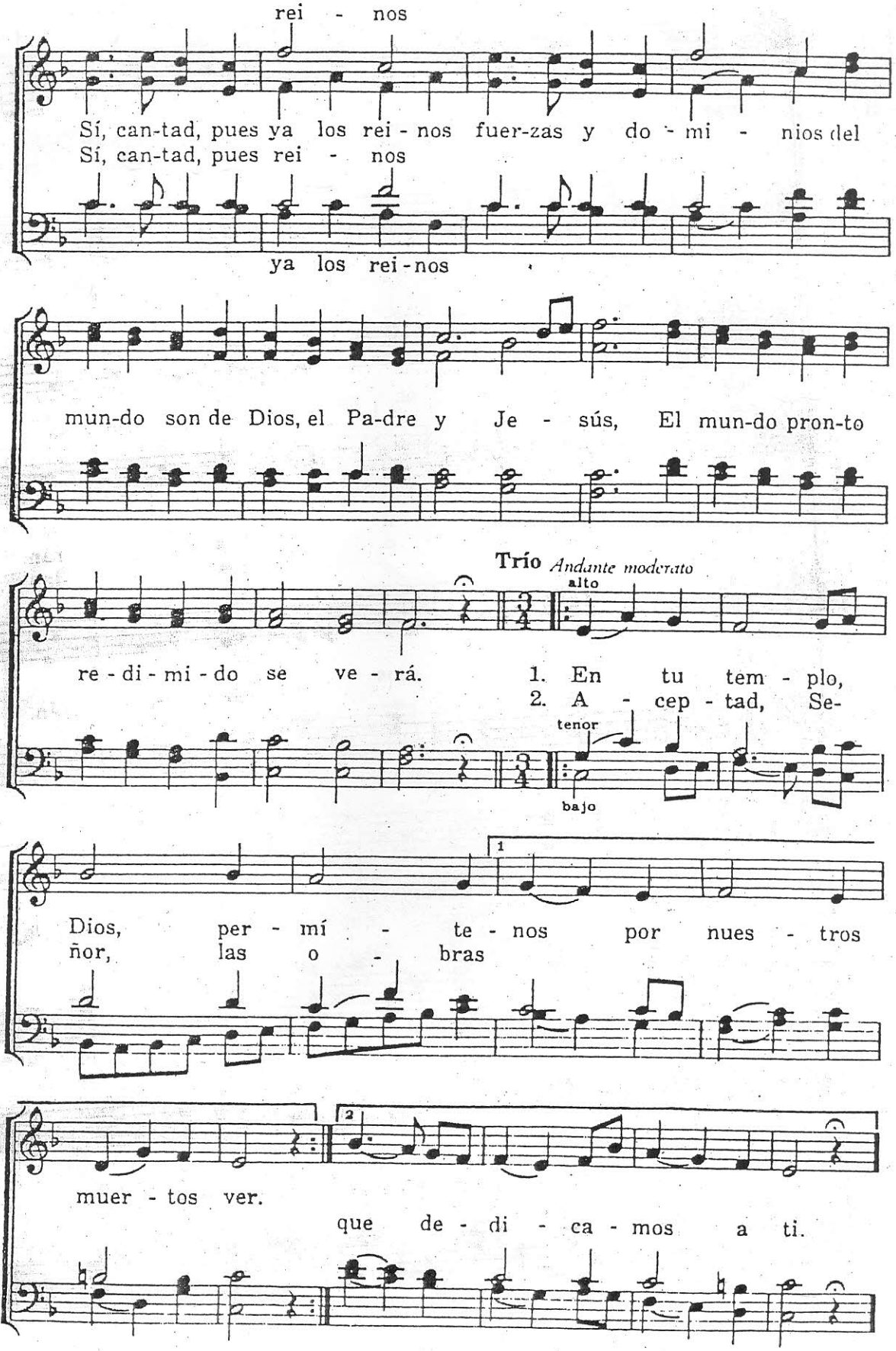

La Canción de los Redimidos

Todos

can - te - mos la

Al Se-ñor Je - sús can - te - mos, que nos dió e-
Al Se-ñor can - te - mos, que nos dió la

Je - sús can - te - mos, e-
vi - da Can - tad lo - or sí can-

ter-na vi - da. Can - tad gran lo - or sí, can - tad-
vi - da. Can - tad gran lo-or, sí, can - tad

ter - na vi - da Can - tad lo - or, sí, can-tad a
tad lo-or rei - nos,

le lo - or; Sí, can-tad, pues ya los rei - nos, fuer-zas y do-
gran lo - or, Sí, can-tad, pues rei - nos, fuer-zas y do-

él lo-or ya los rei - nos,

mi - nios del mun-do son de Dios, el Pa-dre, y Je -

A-

sús; El mun-do pron-to re - di - mi - do se ve - rá. A-

La Canción de los Redimidos

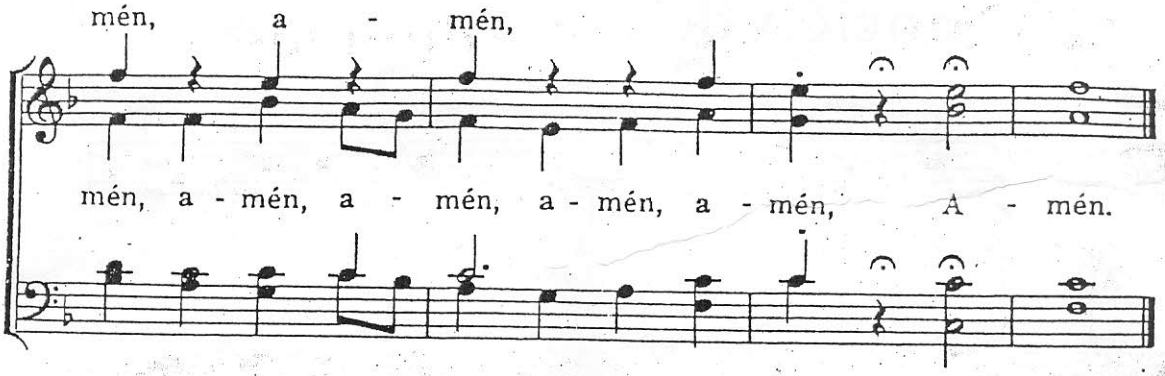

63 Danos Tu Luz

Traducido por
Eduardo Balderas
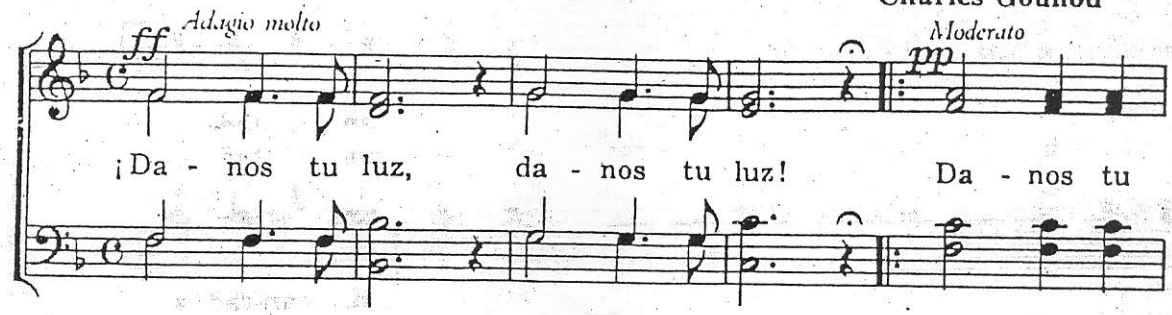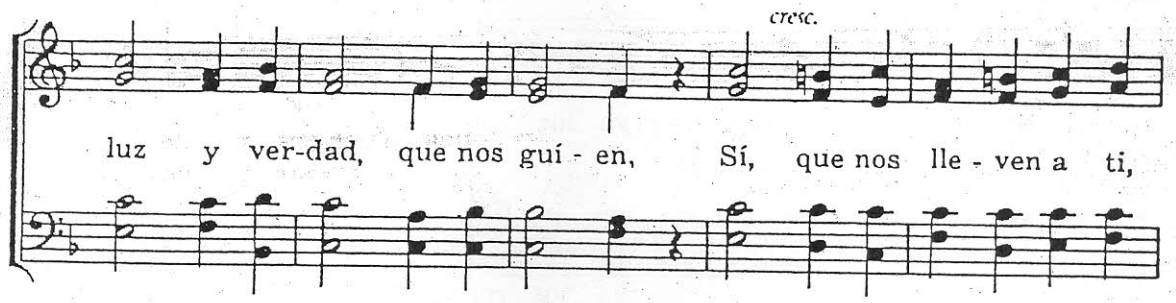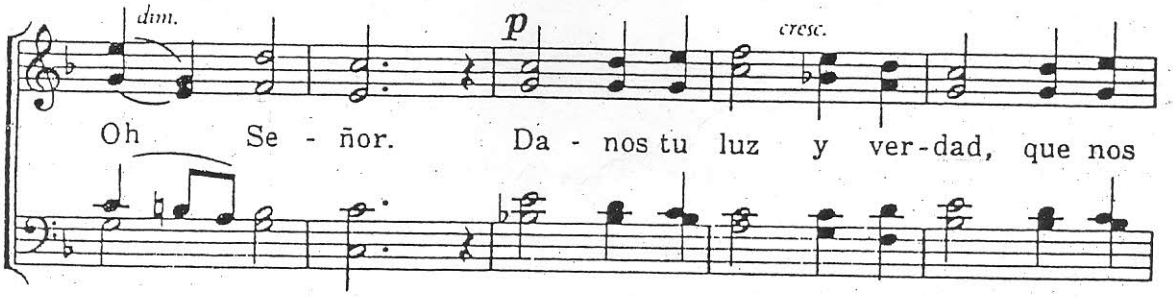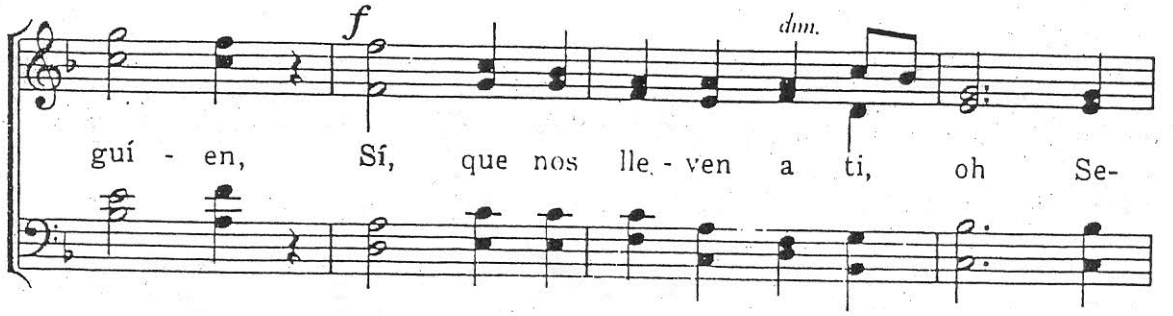
Música de
Charles Gounod